

# Casa Rural FINCA EL PALACIO

## Datos Generales

**description:** DESCRIPCIÓN<br>

Finca el Palacio es una antigua casería tradicional asturiana completamente restaurada respetando su espíritu original (en la medida de lo posible). <br>

Desde 1994 se destina a alojamiento de turismo rural en la categoría de Casa de Aldea.

<br>Rodeada de zona ajardinada con abundantes plantas y árboles frutales. Un lugar tranquilo que ofrece al Norte buena panorámica de la Sierra del Sueve y al Sur de los Montes de Piloña. Dentro de una amplia finca que la separa del resto de las casas confiriéndole gran intimidad sin dejar de estar bien comunicada (menos de 2 km. a la N-634).

**capacity:** 5 persons

**Acceso:** car access

**location:**

**Category** 0

**minimum rate/day:** 160.00 € ½ / 8 persons

**Services:**

## Situation

**address:** CP 33583

**GPS:** ([googlemap](#)) **latitude:** 43° 21' 10.0000" N **longitude:** 5° 18' 17.0000" W **altitude:** 0 m.

## Distribution

INSTALACIONES<br>

La casa dispone de tres cuartos de baño, calefacción, cocina, comedor, salón con TV y DVD, galería acristalada, corredor y en la planta baja otra amplio salón. En el exterior hay un jardín de más de 4000 m2 con mobiliario, terraza y barbacoa cubiertas. Cocina equipada con: vitrocerámica, horno, microondas, lavavajillas, pequeños electrodomésticos (tostador, batidora, etc.), frigorífico y lavadora. Una instalación solar térmica sirve de complemento para el agua caliente.<br><br>

HABITACIONES<br>

Cuatro habitaciones dobles, una de ellas con baño. Dos camas de 0,90 en dos habitaciones, dos camas de 1'05 en otra y una de 1'35 en la otra. Si fuera necesario disponemos de una habitación supletoria con dos camas.

**Bedrooms:** 4 ( )

## images

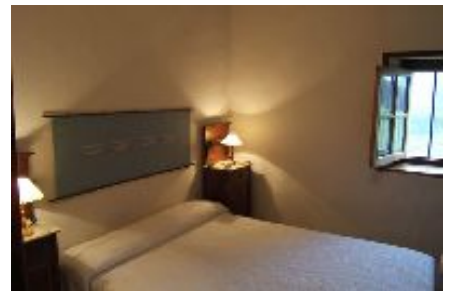

## Anotaciones