Asociacion: ASETUR EXTREMADURA (http://t.co/nOmfQn2e).

Casa Rural CASA JOSEFINA

Datos Generales

Descripción: La casa dispone de cuatro habitaciones, salón, cocina, dos baños completos y un garaje para el vehículo. Está completamente equipada, consta de calefacción, televisor y dispone de una chimenea situada en el garaje.

Capacidad: 8 personas
Acceso: Acceso en coche
Localización: Casa al centro del pueblo
Categoria 0
Precio Mínimo / Día: 130.00 ï¿½ / 8 personas
Servicios:

Situación

En el centro de la población de Navaconcejo, junto al Río Jerte y parque municipal.
Dirección: LA PRENSA 15 NAVACONCEJO CP 10613
GPS: (googlemap) **Latitud:** 40ï¿½ 10' 36.3100'' N **Longitud:** 5ï¿½ 49' 58.2200'' W **Altitud:** 455 m.

Distribución

Casa de alquiler completo con 4 habitaciones dobles con baño, salón comedor, cocina, garaje con chimenea etc...
Dormitorios: 4 (2 Dormitorios con cama doble, 2 Dormitorios con 2 camas individuales)
Equipamiento: Cuna, Batidora, Cafetera, Calefacción, Cocina, Lavadora, Horno, Microondas, Tostadora, Fácil aparcamiento

Otros servicios

Ofrecen información de la comarca.

Punto de encuentro

La propietaria acuerda el lugar de llegada con el cliente, al efectuar la reserva.

Fotos

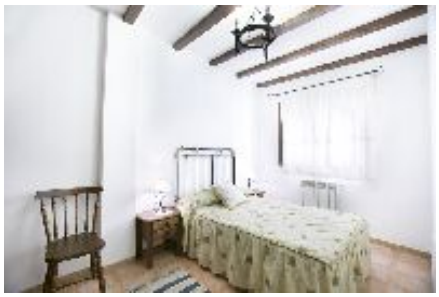

Anotaciones