

Casa Rural CASA MATÍES

Datos Generales

description: Casa rural no compartida, situada en el casco urbano de Facheca, un pueblo de montaña de la provincia de Alicante que ofrece numerosas posibilidades para disfrutar de su excelente entorno natural de valles agrícolas rodeados de montañas emblemáticas con la Serrella y la Sierra de Alfaro

capacity: 8 persons

Acceso: car access

location: house in town center

Category 0

minimum rate/day: 155.00 € ½ / 8 persons

Services:

Situation

En el casco Urbano del pequeño municipio de Facheca a caballo entre las comarcas de la Marina Alta y El Comtat. A 40Km de las playas de Denia, Jávea y adyacentes. Sorprende el gran contraste entre la costa y estas montañas.

address: Plaza de La Iglesia, 8 CP 03813

GPS: ([googlemap](#)) **latitude:** 38° 44' 5.1100" N **longitude:** 0° 16' 4.2100" W **altitude:** 700 m.

Distancias: medical center 25km (30'), airport 80km (01:15 h.), playa 50km (01:00 h.), park 0km (00'), restaurant 0km (00'), car park 0km (00'), Shop 0km (00'), harbour 80km (01:00 h.)

Distribution

Casa Rural no compartida distribuida en dos plantas, en la primera esta la cocina, un amplio salón así como el acceso a una soledad terraza y jardín con los servicios detallados. en la segunda planta se encuentran las habitaciones con excelentes vistas sobre el macizo de La Serrella y el Vall de Seta

Bedrooms: 4 (3 Bedrooms with double bed, 1 Bedrooms with two individual beds)

extra bathroom indoors : 1

extra living room: 1

terrace size: 50 m²

other services

Posibilidad de contratar limpieza diaria de la casa

meeting point

En el mismo establecimiento

images

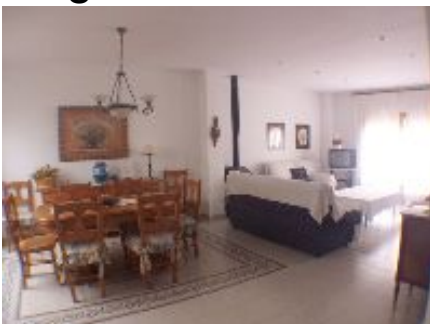

Anotaciones