

# Casa Rural CASA CRUCEIRO

## Datos Generales

**description:** The Cruceiro is located in a nice landscape of Galicia, just on the bank of the river Miño. It has 10 double rooms with bathroom ensuite, dining-room, a roomy covered balcony, patio inside and a typical galician kitchen.

**capacity:** 20 persons

**Acceso:** car access

**location:** house in town center

**Category** 0

**minimum rate/day:** 48.00 € ½ / 2 persons

**Services:**

## Situation

Úbicada en la comarca de Arbo.

La casa Cruceiro se encuentra situada en un bello paisaje de Galicia, a orillas del río Miño, en la parroquia de Barcela.

**address:** Barcela, s/n , Barcela CP 36430

**GPS:** ([googlemap](#)) **latitude:** 42° 5' 51.8900" N **longitude:** 8° 20' 5.7300" W **altitude:** 102 m.

## Distribution

Dispone de 10 habitaciones dobles con baño, salón-comedor, amplia galería, patio interior y cocina rústica gallega.

La casa dispone de televisión en las habitaciones, sala de estar, televisión común, comedor, restaurante, lavado de ropa, cuna, jardín, juegos de mesa, tienda de productos artesanales, parrilla a disposición de los huéspedes, se habla inglés e italiano, actividades guiadas para grupos, actividades de artesanía, aparcamiento y se aceptan tarjetas de crédito.

**Bedrooms:** 10 ()

## other services

El visitante puede disfrutar de un paisaje de gran belleza en los que practicar actividades que permiten el contacto directo con la naturaleza, como la caza, pesca, senderismo, excursiones y sobre todo el rafting en el Río Miño con descensos desde Cequeliños o Frieira hasta Barcela.

Si usted lo desea podrá disfrutar de una **esmerada cocina** donde podrá degustar los más suculentos productos de la zona como son la lamprea y angula del Río Miño; jamón serrano de La Cañiza, cordero y cabrito de San Fins, postres caseros y todo ello regado por los afamados vinos del Condado.

## meeting point

En la propia casa.

[facebook](https://www.facebook.com/Agarimo.Asociacion)

[twitter](https://twitter.com/AsoAGARIMO)

## images

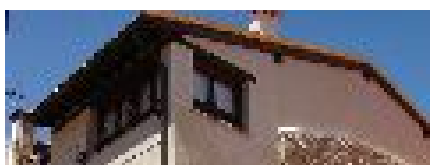

## Anotaciones

