

Casa Rural CASA DA REINA

Datos Generales

description: Located in Vilachán, in Tomiño Council, Reina House is a portuguese style building that belong to Portuguese Consul. Nowadays it is dedicted to the Rural Tourism and has 4 double rooms with bathroom ensuite, also it has a nice roomy garden.

capacity: 8 persons

Acceso: car access

location: secluded house

Category 0

minimum rate/day: 48.15 € ½ / 2 persons

Services:

Situation

Situada en la parroquia de Vilachán del municipio de Tomiño.

address: Vilachán 1 CP 36740

GPS: ([googlemap](#)) **latitude:** 41° 59' 24.0000" N **longitude:** 8° 45' 40.0100" W **altitude:** 39 m.

Distribution

Construida en el año 1865 y restaurada recientemente, la casa cuenta con cuatro habitaciones dobles con baño, salón con TV., huerta y jardín.

Bedrooms: 4 ()

other services

Servicios: Aparcamiento; Comedor; Lavandería; Salón Estar; Televisión; Calefacción; Cocina; Sirven comidas; Jardín.

En las proximidades de la casa disponemos de un espacio natural.

Servicios a menos de 20 Km:

Aula de naturaleza; Balneario; Excursiones marítimas; Observatorio ornitológico; Playa fluvial; Playa marítima y Tren.

meeting point

En la propia casa.

images

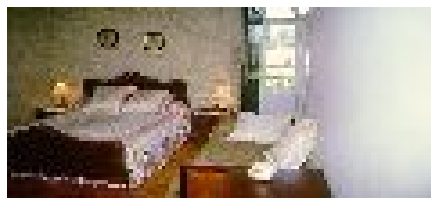
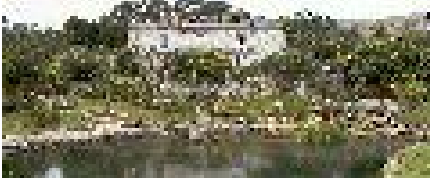

Anotaciones

