

Casa Rural MOLINO LA FLOR

Datos Generales

description: Antiguo molino de agua, rehabilitado en un profundo, perdido y boscoso valle - el del Guadiaro - rodeado por tres parques naturales y en una zona llena de cuevas impresionantes: cueva del Gato, Cueva de la Pileta, El Hundidero... Un paraíso para pescar, hacer senderismo, espeleología, alpinismo, rafting ... o simplemente quedarse anonadado contemplando el paisaje. El agua pasa por debajo del edificio, que se apoya en los restos de un Puente Romano.

capacity: 15 persons

Acceso: car access

location:

Category 0

minimum rate/day: 260.00 € ½ / 2 persons

Services:

Situation

address: No dado , Jimera de Líbar CP 29392

GPS: ([googlemap](#)) **latitude:** 36° 38' 54.7800" N **longitude:** 5° 17' 42.0100" W **altitude:** 384 m.

Distribution

Bedrooms: 5 ()

images

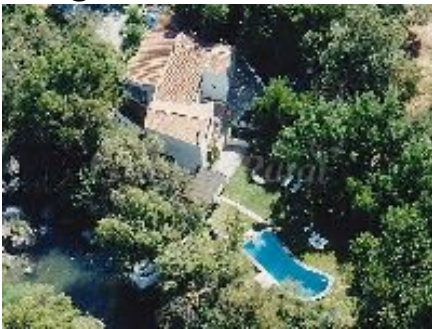

Anotaciones