

Apartamento ALOJAMIENTOS RURALES PENYAGOLOSA

Datos Generales

Descripción: Vistabella del Maestrat posee un recinto medieval rodeado de muralla, conservando un torreón y dos portales, el de Sant Roc y el de El Forn. En cambio, no quedan restos del antiguo castillo.

Dentro de este interesante casco urbano destacamos la iglesia de Ntra Sra. de la Asunción, de estilo renacentista (s. XVII), la más importante de este estilo en Castellón y de la que destaca su fachada.

Capacidad: 16 personas

Acceso: Acceso en coche

Localización:

Categoría 0

Precio Mínimo / Día: 280.00 € ½ / 8 personas

Servicios:

Situación

Dirección: C/ Camino del Cementerio, 1 CP 12135

GPS: ([googlemap](#)) **Latitud:** 40° 17' 36.7800" N **Longitud:** 0° 17' 40.5600" W **Altitud:** 0 m.

Distribución

Los alojamientos Penyagolosa se dividen en 3 apartamentos situados en un mismo edificio: Xaloc, Gregal y Garbí.

<p style="text-align: justify;">• **Apartamento Xaloc:**

Consta de 4 habitaciones dobles, 2 con camas individuales y 2 de matrimonio, cocina - comedor y 2 baños completos

<p style="text-align: justify;">• **Apartamento Gregal:**

Dispone de 2 habitaciones dobles, una de 2 camas y otra con cama de matrimonio, cocina - comedor y 1 baño

<p style="text-align: justify;">• **Apartamento Garbí:**

Dispone de 2 habitaciones dobles, una de 2 camas y otra con cama de matrimonio, cocina - comedor y 1 baño

Dormitorios: 8 (4 Dormitorios con cama doble, 4 Dormitorios con 2 camas individuales)

Equipamiento: Calefacción, Cocina, Internet

Fotos

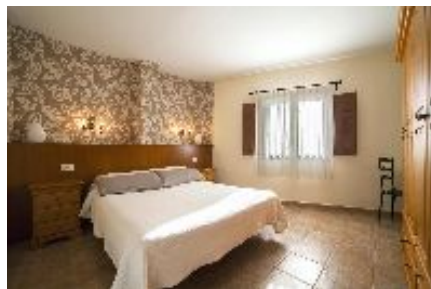

Anotaciones