

# Casa Rural LA CASONA DEL BUEN VIVIR

## Datos Generales

**Descripción:** <br />

CASONA DEL BUEN VIVIR<br />

<br />

<br />

<br />

Situada en el corazón de La-Mancha, en la localidad de Camuñas (Toledo), se encuentra esta Casona de principios del siglo XX, catalogada "Patrimonio Arquitectónico de Interés Histórico Artístico".<br />

<br />

Construida en 1930, se trata de un caserón de planta rectangular de dos pisos de altura con torreón anejo.<br />

<br />

Restaurada completamente en 2013 para su futuro como casona rural, mantiene la mayoría de sus elementos arquitectónicos originales combinados con el confort actual, siempre apostando por las energías renovables.<br />

<br />

La primera planta está adaptada para personas con movilidad reducida. Está compuesta por cuatro dormitorios completamente amueblados: dos de ellos con camas de matrimonio, otro con dos camas individuales y, el último, con dos camas individuales articuladas aptas para personas con movilidad reducida.<br />

<br />

También cuenta con salón, comedor individual, cocina totalmente equipada (lavavajillas, frigorífico, horno, microondas, batidora, tostadora, cafetera...) y dos cuartos de baño, uno de ellos también adaptado para personas con movilidad reducida. Todas las habitaciones son exteriores.<br />

<br />

La planta cuenta con una estufa de pellet que calienta todos los radiadores de la misma. Un patio de 90 m2 a disposición de los huéspedes.<br />

<br />

La segunda planta tiene suelo radiante, que calienta y refrigera todas las estancias. Está compuesta por cuatro dormitorios completamente amueblados: dos de ellos con camas de matrimonio, otros dos con tres camas individuales y, el último, con dos camas individuales.<br />

<br />

También hay dos baños, en uno de los cuales se encuentra una bañera de hidromasaje para dos personas. La cocina está totalmente equipada, al igual que la planta inferior, y hay un amplio salón conectado con un magnífico torreón y una pequeña terraza desde donde poder disfrutar de las vistas de La-Mancha y del final de los Montes de Toledo. Por supuesto, también cuenta con un patio en el que se encuentra una barbacoa al servicio de los huéspedes.<br />

<br />

Ambas plantas pueden ser alquiladas por separado y cuentan con ropa de cama y de baño incluidas. Además, se encuentran a disposición de los huéspedes: secadores de pelo, lavadora, tabla de planchado y garaje para varios coches. Y, por supuesto, Wifi gratuito.<br />

<br />

Este espacio es ideal para escapadas tanto de grupos de amigos como de familias

**Capacidad:** 21 personas

**Acceso:** Acceso en coche

**Localización:**

**Categoría** 0

**Precio Mínimo / Día:** 30.00 € ½ / 1 personas

**Servicios:**

## Situación



</div>

<div class="MsoNormal">

<div style="clear: both; text-align: center;" class="separator"> <a style="margin-left: 1em; margin-right: 1em;" href="https://4.bp.blogspot.com/-

J9bwlmzx\_rA/VzOqtEfJSQI/AAAAAAADnM/lcBb189kbLAVodhus0r1fDP\_TLLo-9wAwCKgB/s1600/IMG\_1296.JPG"></a></div>

<br />

</div>

<div style="clear: both; text-align: center;" class="separator"> </div>

<div style="clear: both; text-align: center;" class="separator"> <a style="margin-left: 1em; margin-right: 1em;" href="https://3.bp.blogspot.com/-2-

ILxorJnxw/VzOqw32alal/AAAAAAADnM/8obOqxO4wSscdRyZP69H5GeH9QrPu5MTQCKgB/s1600/IMG\_1306.JPG"></a></div>

<br />

<div style="clear: both; text-align: center;" class="separator"> </div>

<br />

<div style="clear: both; text-align: center;" class="separator"> <br />

</div>

<div style="clear: both; text-align: center;" class="separator"> <br />

</div>

<h1> Fragua del norte</h1>

<div class="MsoNormal"> <br />

</div>

<div class="MsoNormal"> -&iquest;Qu&eacute; es?</div>

<div class="MsoNormal"> Espader&iacute;a toledana en una fragua cl&aacute;sica, donde se fabrican armas blancas hist&oacute;ricas de todas las &eacute;pocas,&nbsp; con especialidad en armas prerromanas nativas ib&eacute;ricas y del siglo de oro espa&ntilde;ol.</div>

<div class="MsoNormal"> En la Fragua del Norte usamos t&eacute;cnicas de herrer&iacute;a tradicional y forjamos nuestras piezas con la ayuda de un fuelle de m&aacute;s de un siglo de antig&uuml;edad, somos capaces de trabajar todos los procesos de fabricaci&oacute;n sin usar electricidad.</div>

<div class="MsoNormal"> <br />

</div>

<div class="MsoNormal"> -Ofrecemos:</div>

<div class="MsoNormal"> Visita: Visita a la fragua tradicional con&nbsp; exposici&oacute;n explicativa de la fabricaci&oacute;n y evoluci&oacute;n de las armas y las armaduras a trav&eacute;s de la historia, los asistentes tendr&aacute;n la oportunidad de&nbsp; &nbsp;observar&nbsp; y manipular &nbsp;piezas reales originales y reproducciones fabricadas por nosotros para mejor compresi&oacute;n de esta parte te&oacute;rica.</div>

<div class="MsoNormal"> <br />

</div>

<div class="MsoNormal"> Fabricaci&oacute;n: Encendido de la fragua&nbsp; de carb&oacute;n, mediante fuelle antiguo, &nbsp;exhibici&oacute;n de forja con posibilidad de participaci&oacute;n activa de los asistentes que podr&aacute;n forjar alguna pieza sencilla de hierro y conocer los conceptos b&aacute;sicos del oficio de herrero.</div>

<div class="MsoNormal"> <br />

</div>

<div class="MsoNormal"> Iniciaci&oacute;n a la Esgrima antigua: Toma de contacto con el manejo &nbsp;y uso de las espadas de mano y media medievales con participaci&oacute;n activa de los visitantes, a quienes se les impartir&aacute;n unas nociones de las t&eacute;cnicas de esgrima antigua extra&iacute;das del tratado&nbsp; Flos Duelatorum del maestro&nbsp; italiano Fiore&nbsp; de L&iacute;beri datado en 1410. (Existe la posibilidad de realizar exhibiciones y



de las hojas, en la tercera jornada se trataran las técnicas de guarnecido de las empuñaduras y los acabados y la confección de una vaina del cuero para la pieza fabricada por los alumnos.

\* Todas las piezas fabricadas durante los cursos por los alumnos serán de su propiedad.

[https://4.bp.blogspot.com/-HwuHX9R42RA/VzOtlS-GLAI/AAAAAAAAADns/0tDAonigP4ovM1uw2xfNvFLTUR2uSQh-ACLCB/s1600/DSC\\_0170.JPG](https://4.bp.blogspot.com/-HwuHX9R42RA/VzOtlS-GLAI/AAAAAAAAADns/0tDAonigP4ovM1uw2xfNvFLTUR2uSQh-ACLCB/s1600/DSC_0170.JPG)

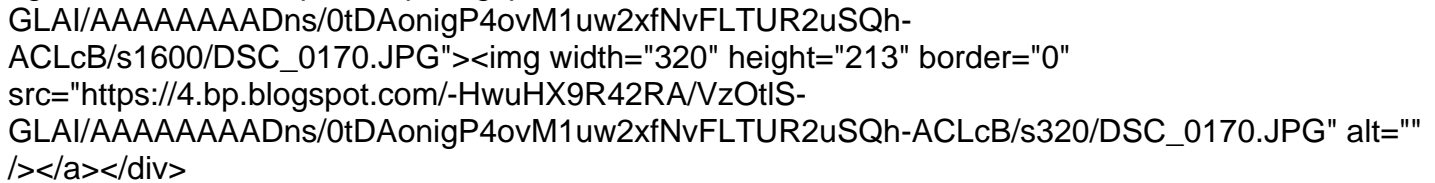

Curso de iniciación a la esgrima antigua: En la Fragua del Norte no podremos fabricar correctamente nuestras espadas sin conocer a fondo su manejo, nuestros herreros son, además de armeros, expertos titulados en esgrima deportiva y medieval, por eso podemos ofrecer un completo y divertido curso de iniciación a la esgrima antigua con espada de mano y media al más puro estilo de los caballeros medievales, las técnicas empleadas están extraídas de antiguos tratados de esgrima y desarrolladas en el seno de la asociación BAUCÉN, con más de doce años de experiencia en la arqueología y esgrima medieval de la etapa templaria, de la cual somos miembros fundadores. Se usarán espadas entrenadoras de madera bambú, por medidas de seguridad, y pasaremos a entrenadoras metálicas al final de la jornada, cuando los alumnos hayan adquirido soltura en el manejo de los bokken (espadas de madera). Este curso tiene una duración de un día, pudiendo ampliarse a más jornadas a petición del cliente, aunque lo recomendable por nosotros es de un máximo de dos días.

horarios de 9 a 13 y de 16 a 18 (dependiendo de la época del año los horarios pueden variar)

[https://1.bp.blogspot.com/-tyy4cGcfq1E/VzOsd1O9pCI/AAAAAAAAADnc/jn1BKMrhR4MFZm590rvMSU8Opc6PQi4mQCKgB/s1600/DSC\\_0130.JPG](https://1.bp.blogspot.com/-tyy4cGcfq1E/VzOsd1O9pCI/AAAAAAAAADnc/jn1BKMrhR4MFZm590rvMSU8Opc6PQi4mQCKgB/s1600/DSC_0130.JPG)

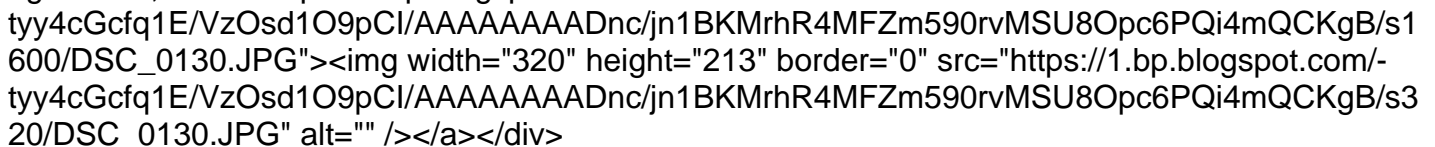

-Estas actividades están al alcance de todo el mundo.

**-Teléfonos de contacto :**

**:&nbsp;&nbsp;&nbsp;(Carlos:&nbsp;&nbsp;&nbsp;603833385, Julio: 647521190)**

**&nbsp;&nbsp;&nbsp;603833385, Julio: 647521190)**

## Fotos

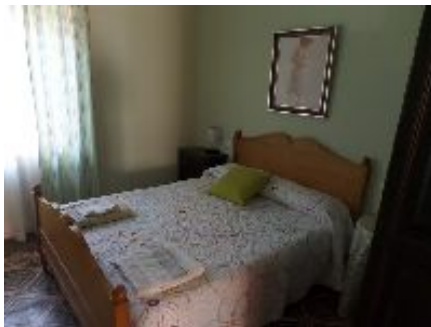

## Anotaciones