

Casa Rural por Habitaciones CASA MARIA CECILIA (CASA DE ALDEA)

Datos Generales

Descripción: Casa de Aldea recientemente restaurada y respetando la arquitectura de la zona y manteniendo la madera y la piedra de la casa.

El viajero que nos visita por primera vez se encontrará con amplias instalaciones donde descansar tras un paseo entre bosques de hayas, robles y castaños.

Capacidad: 12 personas

Acceso: Acceso en coche

Localización: Casa al borde del pueblo

Categoría 0

Precio Mínimo / Día: 45.00 € ½ / 2 personas

Servicios: Desayuno

Situación

La casa se encuentra en el pueblo de Vega de Rengos, en el Parque Natural de las Fuentes del Narcea, Degaña e Ibias y muy cerca de la Reserva de la Biosfera de Muniellos

Dirección: Vega de Rengos CP 33813

GPS: ([googlemap](#)) **Latitud:** 43° 3' 18.0000" N **Longitud:** 6° 37' 15.0000" W **Altitud:** 0 m.

Distribución

12 plazas distribuidas en 5 habitaciones dobles y 2 camas supletorias

Dormitorios: 0 (5 Dormitorios con cama doble)

Cam12 supletori12: 2

Equipamiento: Televisión, Jardín, Aparcamiento privado

Otros servicios

Consta de una amplia finca con jardín, árboles frutales y zona para los niños. Dispone de un amplio salón con chimenea; 5 habitaciones dobles con baño y televisión; aparcamiento propio; comedor con cocina completamente equipada y desayunos caseros.

Fotos

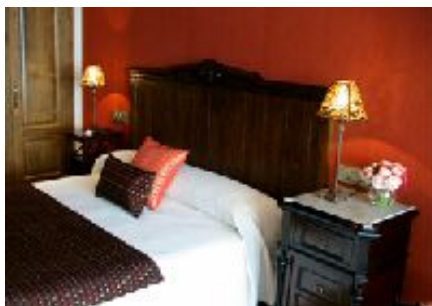

Anotaciones