

# Casa Rural LOS LOBOS

## Datos Generales

**Descripción:** La casa es de nueva construcción, pero guarda la tipología tradicional de la zona. En general es amplia y confortable, destacando un gran salón como eje principal de toda la estancia.

<br>

En el amplio salón-comedor destaca una zona de estar en torno a una chimenea, televisión LCD de 32", home cinema, DVD, TDT, etc. En la parte superior hay una zona de lectura con una televisión-DVD y una surtida colección de libros, películas y juegos de mesa donde pasar un rato relajante y agradable.

<br>

Una de las zonas más interesantes de la casa es el precioso jardín con plantas autóctonas, con abundante césped y zona para niños, así como el porche de acceso, con sillones de mimbre y barbacoa.

<br>

Para pasar una estancia inolvidable, todo lo anterior se complementa con abundante información sobre la importante oferta turística a nivel cultural, gastronómico, patrimonial, artístico, natural, etcétera, de la zona.

**Capacidad:** 6 personas

**Acceso:** Acceso en coche

**Localización:** Casa al borde del pueblo

**Categoría** 0

**Precio Mínimo / Día:** 250.00 € ½ / 6 personas

**Servicios:** Desayuno, Limpieza, Minusválidos

## Situación

Se tiene constancia de los primeros habitantes del lugar ya en tiempos de los romanos, pues a unos 2 Km. del casco urbano se encuentran las ruinas de "Santa Lucía" entre Aguilafuente y Sauquillo. Los restos hallados están en el Aula Arqueológica ubicada en la iglesia románica de San Juan Bautista de Aguilafuente (a 5 km.).

La iglesia parroquial de San Pedro Apóstol es de origen románico como se interpreta de los arcos de la fachada principal y una bella Pila de Agua Bendita.

Hay vestigios de tres casas nobiliarias de finales del siglo XVII que pertenecían a los Marqueses de Cáceres, Casablanca y los Aviales.

En el siglo XIX la población se dedicaba a la agricultura y la ganadería. También destacaban los recursos obtenidos del pinar y su industria maderera.

Actualmente subsiste la agricultura y la gente joven se dedica a los servicios y a trabajar en pueblos cercanos.

**Dirección:** C/ Salinas nº 15 CP 40351

**GPS:** ([googlemap](#)) **Latitud:** 41° 11' 40.3500" N **Longitud:** 4° 3' 59.9500" W **Altitud:** 907 m.

**Distancias:** Aparcamiento 1km (00'), Parque 1km (00'), Restaurante 1km (00'), Aeropuerto 142km (01:47 h.)

## Distribución

Casa de alquiler completo con capacidad para seis personas. Cuenta con tres habitaciones dobles, cada una con su propio baño. Una de ellas está habilitada a personas de movilidad reducida; destaca un amplio jardín con barbacoa y un rincón de juegos para niños. Dispone también de un gran salón con chimenea, una sala de lectura y un aseo común.

**Dormitorios:** 3 (1 Dormitorios con cama doble, 2 Dormitorios con 2 camas individuales)

**Baño exterior extra:** 1

**Salón extra:** 1

**Equipamiento:** Barbacoa, Batidora, Cafetera, Calefacción, Microondas, Equipo de Música, Secador, Video, Fácil aparcamiento, Cuna, Biblioteca, Cocina, Lavadora, Televisión, Lavavajillas, Tostadora, Jardín, Chimenea

## Otros servicios

### Zonas de interes

<br>  
Pinar: Mar de Pinares.  
<br>  
Terrero: Importante humedal a la entrada del pueblo, con su fuente, arboleda, campos de labranza y el Sistema Central al fondo.

<br>  
Poza Rubia: Fuente natural en Campos de Castilla.

<br>  
Fiestas

<br>  
**Las fiestas locales son:**

<br>  
San Isidro Labrador: 15 de mayo.  
<br>  
San Antonio de Padua: 13 de junio.  
<br>  
San Pedro Apóstol: 29 de junio.

<br>  
Las fiestas patronales se celebran el último fin de semana de agosto tras toda una semana de actividades culturales.

<br>  
También hay que destacar que el Centro Cultural San Pedro organiza actividades a lo largo del año, especialmente en semana santa, carnavales, reyes.

<br>  
**Servicios**

A pesar de ser un pueblo pequeño hay Ayuntamiento propio y consultorio médico.

<br>  
Además hay bar, tienda de ultramarinos con carnicería, panadería, lavandería industrial, telecentro con servicio de Internet rural, también hay varias empresas de construcción.

<br>  
Iglesia abierta al culto.

<br>  
Turégano a 7 kilómetros. Importante por su castillo medieval que domina una amplia plaza porticada. Posee varios museos, barrios típicos y abundante oferta gastronómica tradicional.

<br>  
Pedraza a 30 kilómetros. Conserva el sabor medieval por todas sus calles complementado por el intenso aroma de su gastronomía.<br>

<br>

**Sepúlveda a 40 kilómetros.** Impresionante villa conformada por varias iglesias románicas, típica cocina y centro de interpretación del Parque Natural de las Hoces del Río Duratón.

<br>  
**Cantalejo a 22 kilómetros.** Centro neurálgico de la zona a nivel industrial y natural pues está cerca del río Duratón, río Cega, Lagunas de Cantalejo etc. En épocas pasadas fue famoso por sus relaciones comerciales en torno a la agricultura y la ganadería.

<br>  
**Aguilafuente a 5 kilómetros.** Cuna de El Sinodal (primer libro impreso en España), casas y palacios nobiliarios. Hay una iglesia románica que alberga un museo y otra con un importante ábside mudéjar.

Cuéllar a 45 kilómetros. Es el pueblo más grande de la provincia, en él se celebran los encierros más antiguos de España, tiene un bonito castillo que perteneció a los Duques de Albuquerque y numerosas iglesias de diferentes estilos arquitectónicos.

<br>  
**Coca a 40 kilómetros.** Pueblo de origen romano que cuenta con un castillo mudéjar del siglo XV. La Granja de San Ildefonso a 45 kilómetros. Son famosos los jardines del Palacio Real y tiene el encanto de estar en la falda de la sierra de Guadarrama. Destaca la celebración de un mercado barroco y el espectáculo visual de todas las fuentes del Palacio en funcionamiento

<br>  
**Segovia a 35 kilómetros.** Posee un gran atractivo y potencial turístico que la hace merecedora de ser Ciudad Patrimonio de la Humanidad : Acueducto Romano, Catedral Gótica, Alcázar, diferentes Iglesias y Monasterios etc.

## Punto de encuentro

Se indicará al realizar la reserva

<BR>

<br>  
<center>  
<object width="425" height="344"><param name="movie" value="http://www.youtube.com/v/e20A5C2i5B0&hl=es&fs=1"></param><param name="allowFullScreen" value="true"></param><param name="allowscriptaccess" value="always"></param><embed src="http://www.youtube.com/v/e20A5C2i5B0&hl=es&fs=1" type="application/x-shockwave-flash" allowscriptaccess="always" allowfullscreen="true" width="425" height="344"></embed></object></center>

## Fotos

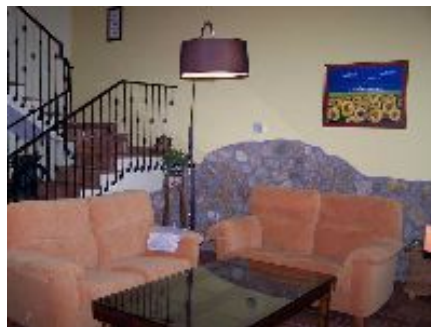

## Anotaciones