

Casa Rural CAN TARRIDES

Datos Generales

Descripción: Fechada del s. XVIII la casa es un ejemplo de la construcción típica de la zona y de la actividad rural que la ha sostenido desde aquellos tiempos. Ha sido restaurada completamente respetando los criterios de la época y adecuándola a los actuales estándares de comodidad.

Su entorno privilegiado os permitirá disfrutar de una magnífica panorámica y de la sensación de tranquilidad que emana de todo el paisaje. En su interior daréis un paso atrás en el tiempo; la vuelta catalana de los techos y las paredes de piedra reflejando las llamas de la leña en los hogares, os sumergirán en un ambiente relajante y acogedor.

A vuestro entorno... La Naturaleza: campos de labor, bosques de pinos, encinas y robles y una gran variedad de especies autóctonas de aves, mamíferos, reptiles e insectos.

La principal actividad de la casa es la ganadería, con pequeñas explotaciones de cerdos, conejos, gallinas y patos, así como la agricultura.

Inaugurada como casa de turismo rural en verano de 2002, cuenta con el equipamiento necesario para una cómoda estancia, en perfecto estado de mantenimiento.

Capacidad: 10 personas

Acceso: Acceso en coche

Localización: Casa aislada

Categoría 0

Precio Mínimo / Día: 40.00 € ½ / 1 personas

Servicios:

Situación

El fácil acceso a la Autopista A-17, la Nacional-II, el Eje Transversal Girona-Lleida y la proximidad al Aeropuerto Girona-Costa Brava y la estación de ferrocarril de Caldes de Malavella (donde tienen parada todos los trenes de la línea Barcelona - Port Bou) facilitaran vuestros desplazamientos a cualquier punto y en cualquier medio.

Dirección: Veïnat Baix 42 CP 17455

Distribución

- Se alquila entera o en dos partes totalmente equipadas.
- 2 Cocinas equipadas (microondas, cocina, horno, nevera con congelador y lavaplatos)
- Hogar de leña
- Dos comedores
- Sala de estar con TV
- Sala de juegos
- 3 habitaciones dobles
- 2 habitaciones triples
- 1 habitacion adaptable
- 2 cuartos de aseo
- 3 salas
- Lavador (lavadora y plancha)
- Porche con barbacoa equipada
- Mesa de ping-pong
- Piscina

Dormitorios: 6 (2 Dormitorios con cama doble, 1 Dormitorios con 2 camas individuales, 3

Dormitorios con 3 camas individuales)

Baño interior extra: 1

Salón extra: 1

Superficie de la terraza: 35 m2

Otros servicios

Actividades dentro de la finca:

- Barbacoa equipada.
- Estanque
- Animales de granja
- juegos en el exterior
- juegos de sobremesa
- juguetes
- columpios
- Disponemos de servicio de catering (12.5 euros / persona/adulto)
- Clases de Yoga (opción)

Actividades alrededor de la finca:· Excursiones a pie o bicicleta visitando las masias de los alrededores, las ermitas románicas, el Castillo de Sant Maurici, los estanques de las tortugas, los estanques de Sils y los diferentes pueblos cercanos.

Observar animales en su entorno natural y disfrutar de la naturaleza.

Excursiones a caballo en las hípicas de Vidreres.

- Posibilidad de disfrutar del golf en el PGA Golf de Catalunya y el Pitch&Putt de Franciac, a 4 Km. de la finca.
- Paint-ball
- Salidas en quads
- Salidas en bici
- Vuelos en globo
- Baños termales
- Salidas nocturnas para hacer observaciones astronómicas
- Se alquilan bicicletas

Otros lugares de interés:PROVINCIA DE GIRONA (en un radio de 50 Km.)

- CALDES DE MALAVELLA:
 - Ruta del modernismo
 - Ruta de las fuentes termales
 - Ruta de los balnearios (Balneario Prats y Balneario Vichy Catalán)
 - Ruta de las ermitas
 - Restos románicos
 - Senderismo Comarca de la Selva y Montseny.

- SANTA COLOMA DE FARNERS:
 - Centre lúdico termal MAGMA

- GIRONA
 - Barrio Judío
 - Murallas
 - Museo del cine
 - Catedral
 - La Devesa
 - Casas del Río Onyar

- COSTA BRAVA
 - Lloret de Mar (a 15 Km.)
 - Tossa de Mar (a 20 Km.)

- Platja d'Aro(a 26 Km.)
- Palamós, L'Escala, L'Estartit, Sant Pere Pescador, Roses..

· FIGUERES y EMPORDÀ

- Museo Dalí
- Cases de Dalí
- Museo del juguete
- Parque natural del Cap de Creus
- Parque natural de los Aiguamolls de l'Empordà
- Monasterio de Sant Pere de Roda

· LA GARROTXA y PLA DE L'ESTANY

- Volcanes
- Senderismo Pre-Pirineo
- La Fageda d'en Jordà
- Lago de Banyoles y cingle de Castellfollit de la Roca.
- Montaña de la Mare de Déu del Món.

· PROVÍNCIA DE BARCELONA

A 80 Km. de la finca esta la ciudad de Barcelona, "cap i casal" de Catalunya. Posibilidad de accesos por carretera (N-II, acceso a la A7 a 4 Km) y ferrocarril (estación de RENFE a 4 Km.)

La SoleiaPara clientes de Can Tarrides. Consultar precios y carta

InicioIntroducciónActividadesPrestacionesVisita Interactiva Presupuesto y reserva

Punto de encuentro

en la misma casa.

Fotos

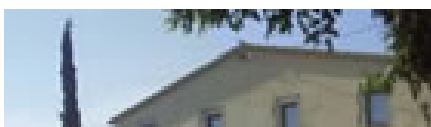

Anotaciones

